

PLAN DE ORDENACIÓN MUNICIPAL DE CHINCHILLA DE MONTEARAGON.

SITUACION.

ESCALA: 1/10.000

ANALISIS FOTOGRAFICO.

PLANTA DISTRIBUCION.

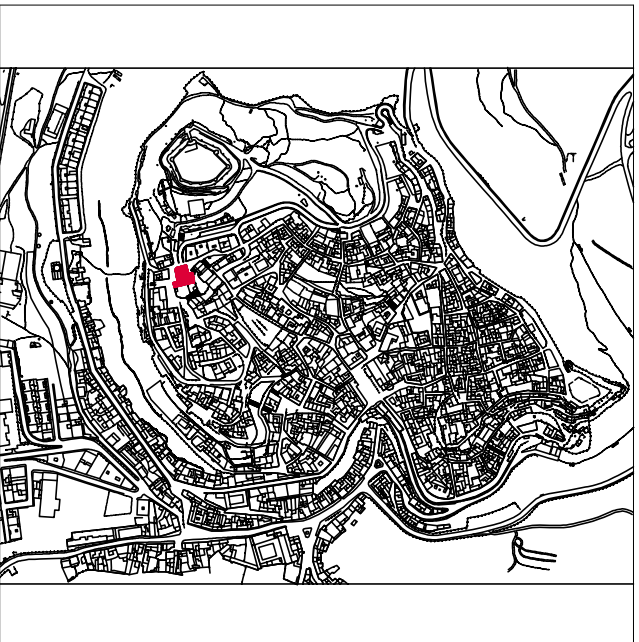

FINCA CATASTRAL.

ESCALA: 1/1000

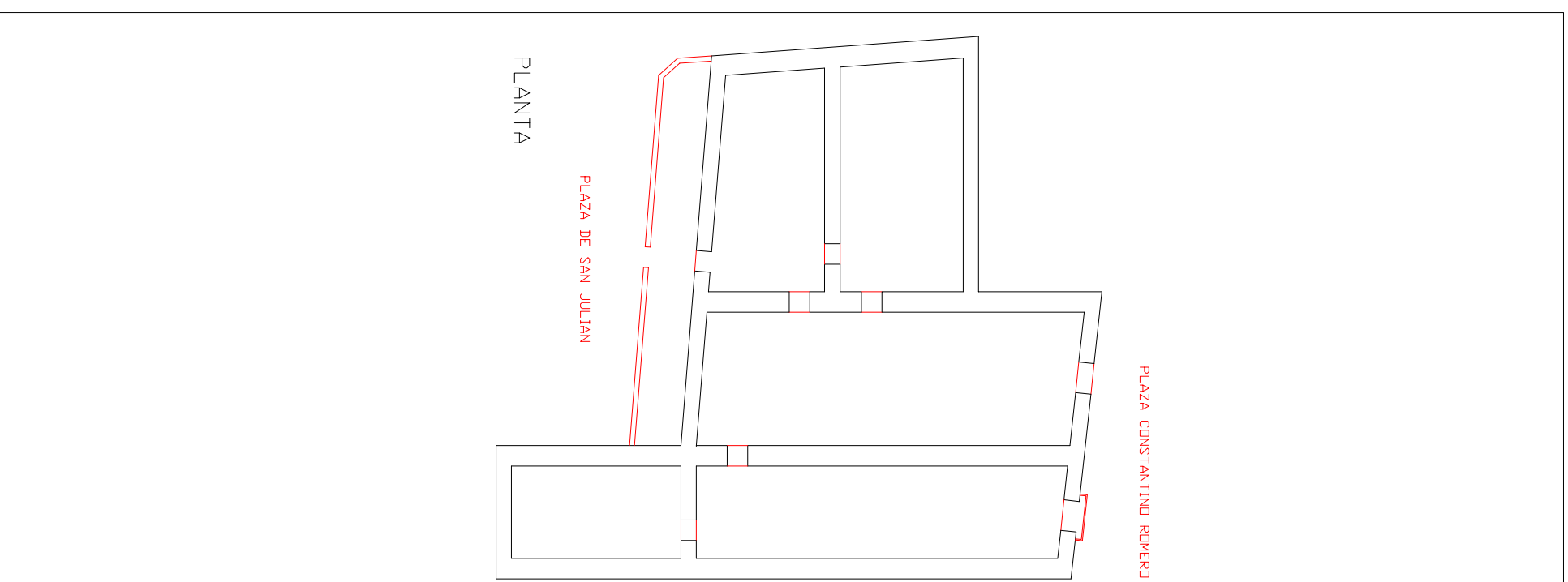
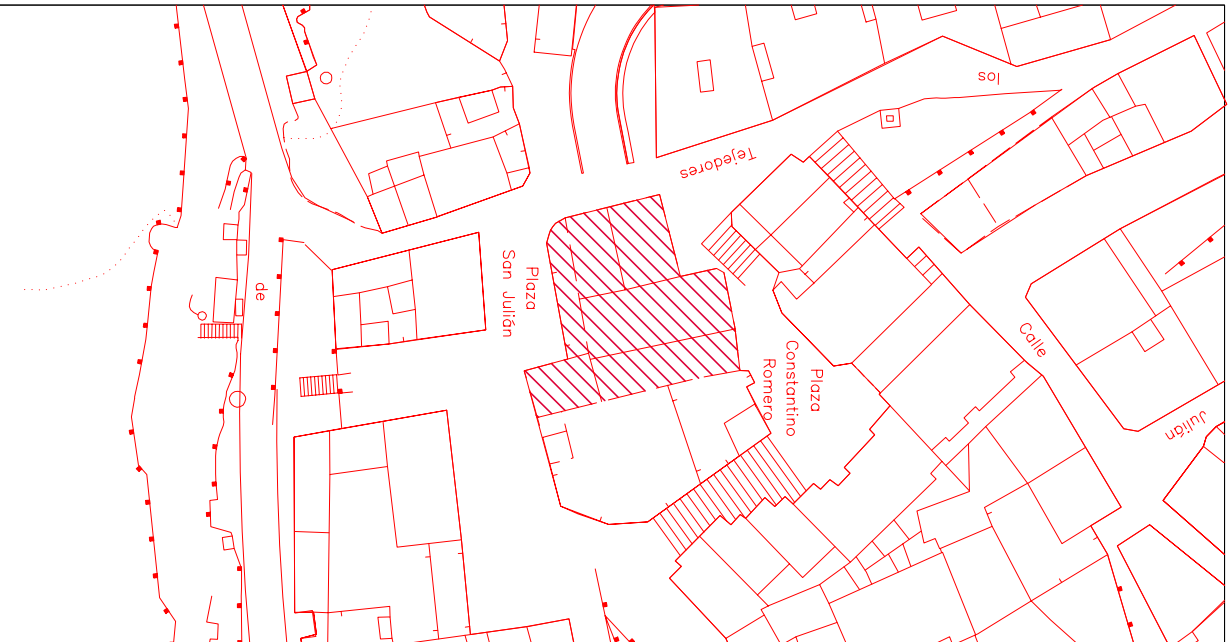

HOSPITAL-CONVENTO
SAN JULIAN VENTANAS
PLAZA DE SAN JULIAN

ficha num.:

6

NORMA DE PROTECCIÓN.- PHA-I

ANTIGUEDAD. SIGLO XIV

CARACTERISTICAS CONSTRUCTIVAS.

Portadas, restauradas a la tecnica gótico-mudejar, con ladrillo apuntado y enmarcado con alfiz.

Todavía quedan restos de dos ventanas de la vieja iglesia de San Salvador, la primera, mas que ventana fue puerta de accesa al templo, que da al exterior, presenta arco gótico sobre linea de imposta decorada, el arco esta encuadrado por alfiz, caracter mudejar, y la segunda ventana, en el interior, es triple, de arcos apuntados trilobulados sobre capiteles decorados sobre baquetones, que en su dia fue un brazo del crucero, siendo ahora la cabecera del templo

CONSERVACION: Ruinas.

VALOR ARQUITECTONICO: hito en el paisaje y arquitectura religiosa.

USO ACTUAL: ninguno.

ESTILO RELEVANTE: Gótico-Mudejar

OBSERVACIONES

En principio se utilizo como convento, construida para sustituir a la antigua mezquita, unico templo parroquial durante mucho tiempo.

En 1476, durante el cerco al castillo, se cerro al culto tras ser muy afectado por los disparos de artilleria, en 1702 se rehabilito y se convirtio en teatro, se profano como cuartel de la guerra civil de 1834 (Carlista) y a finales de 1848 volvio a habilitarse como Hospital. Actualmente se encuentra en ruinas.