

PLAN DE ORDENACIÓN MUNICIPAL DE CHINCHILLA DE MONTEARAGON.

SITUACION.

ESCALA: 1/10.000

ANALISIS FOTOGRAFICO.

PLANTA DISTRIBUCION.

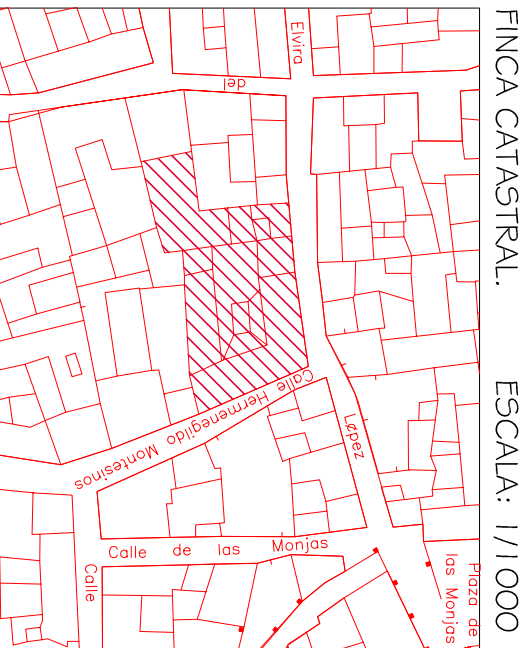
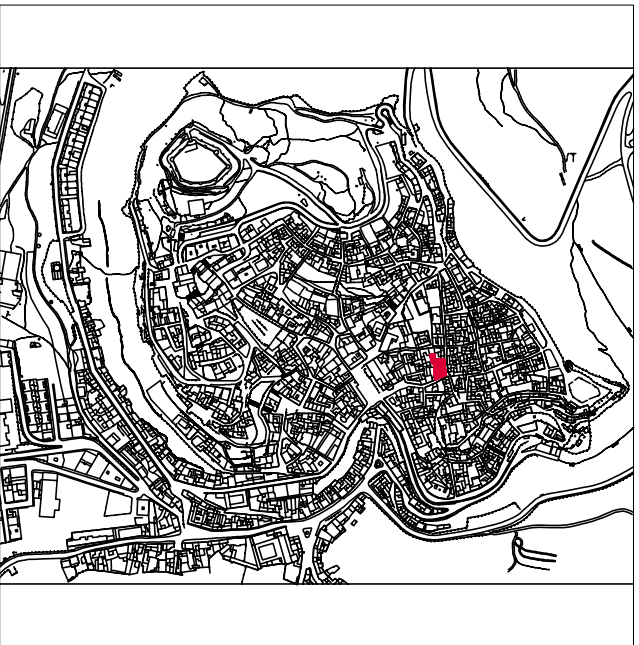

FINCA CATASTRAL.

ESCALA: 1/1000

ALZADO CONJUNTO.

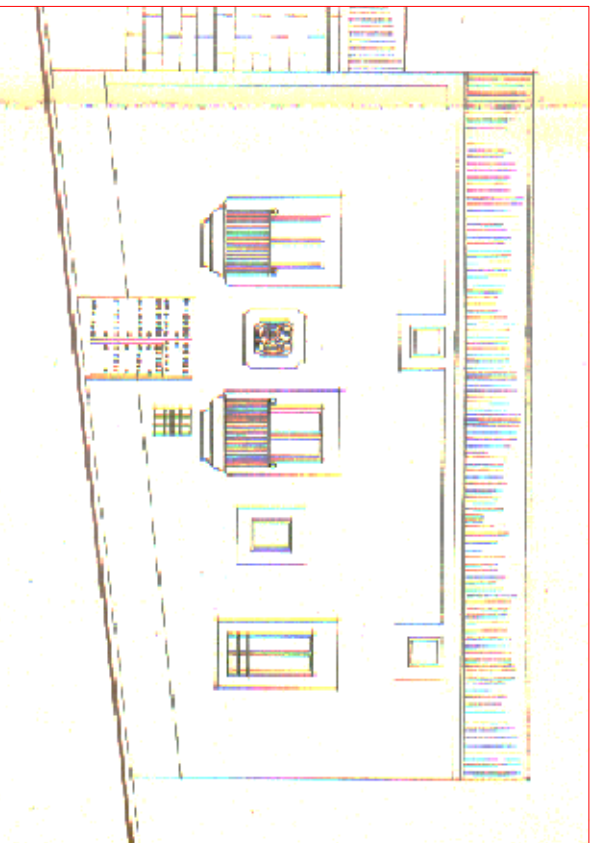

C/ HERMENEGILDO MONTESINOS



PLANTA BAJA

C/ HERMENEGILDO MONTESINOS

- 01 - VESTIBULO
- 02 - PELUQUERIA
- 03 - BODEGA
- 04 - ASFO
- 05 - ANIDA
- 06 - CUADRAS
- 07 - PATIO
- 08 - ALIBE

CONEXION CON LOS CORRUALES EN LOS QUE HAY EXISTE UNA FABRICA DE LANAS.

PLANTA PRIMERA

C/ HERMENEGILDO MONTESINOS

- 01 - DORMITORIO
- 02 - COMEDOR
- 03 - SALA
- 04 - COCINA
- 05 - CUARTO DE PILA
- 06 - ASFO

C/ ELVIRA LOPEZ

INCORPORADO A VIVIENDA

C/ HERMENEGILDO MONTESINOS, 9	ficha num.: 22
-------------------------------	----------------

NORMA DE PROTECCIÓN.-	PHA-E
ANTIGUEDAD.	SIGLO XVIII
CARACTERISTICAS CONSTRUCTIVAS.	muros: carga de mampuestos de piedra cubiertas: teja curva patios: losas y terrazo de cemento carpintería: madera cerrajería: forja solados: terrazo, baldosa hidráulica y cerámica revocos: enfoscado de cemento pinturas: chistado y cal elementos singulares: patio de gran interés columnas y barandilla en galería superior. Portada de acceso al zaquín, escudo sobre ella. otros:
CONSERVACION:	buenas.
VALOR ARQUITECTONICO:	histórico, artístico, interés parcial en el interior.
USO ACTUAL:	2 viviendas, peluquería, fábrica de lanas.
NUMERO DE VIVIENDAS:	2
SUPERFICIES	Solar: 523 m ² Construida: 592 m ²
OBSERVACIONES:	Sobre una parcela de notables dimensiones se levanta esta casona de 2 plantas y cámara, de clásica traza en torno a un patio bellissimo. La división interior no se parece en nada al exterior que mantiene su caracter. La edificación auxiliar marginada al fondo y de una planta a la que se ha añadido otra, se abre a la opuesta a la c/ Plus Ultra, con un tratamiento totalmente inadecuado de ladrillo a cara vista. En tal cuerpo hay una fábrica de lanas.