

XV

CARRERAS
POPULARES
ALBACETE

2015



CLUB ATLETISMO CHINCHILLA

Domingo 27 de septiembre. 10:30 h. 13.200 m
IX CARRERA POPULAR CIUDAD DE **CHINCHILLA**

DATOS DE LA PRUEBA

Salida: Calle Arenal junto al claustro mudéjar de Santo Domingo.

Meta: En la monumental Plaza de la Mancha.

Recogida de dorsales: Domingo 27 de septiembre de 08:00 a 10:00 h. claustro mudéjar.

Recorrido: 13.200 metros en un Circuito mixto de asfalto y caminos.

Duración: Cierre de control a las 2 horas a contar a partir de la salida de la prueba. Entrega de trofeos a las 12:30 en la Plaza de la Mancha.



Avituallamiento: En los kilómetros 4,7 y 11 y línea de meta agua mineral.

 **SERVICIO DE DUCHAS:** Pabellón Municipal.

 **SERVICIO DE GUARDARROPA:** No.

 **SERVICIO DE FISIOTERAPIA:** No.

P **PARKING NO VIGILADO:** Recinto el cañaveral a pocos metros de la salida.

  **ASEOS:** Pabellón Municipal.

 **Cuotas:** Cuota General de 10 € (7 € para inscritos en el Circuito).

Plazo: Hasta las 13:00 horas del 24/09/2015.

Cuenta bancaria: CCM ES98 2105 4040 7634 0000 1679

Teléfonos de información: Ayuntamiento: 967 260 001.

Documentación a remitir: Boletín de Inscripción y justificante de ingreso.

 **Premios**

Clasificación General (Masculina y femenina)

Trofeo a los 3 primeros clasificados/as, para categoría femenina regalo a las 3 primeras clasificadas por gentileza de ropa interior, lencería y corsetería MACAN
Clasificación local: premios a las tres primeras posiciones de la categoría masculina y femenina

Obsequios

Bolsa de regalo para todos los inscritos (pieza de salchichón y chorizo, botella de vino finca los aljibes, cuchillo y todo lo que la organización pueda conseguir.

Comités

Organizador: José Manuel Morales / José Luis Tárraga / Mariano Jiménez.

Competición: José Manuel Morales / José Luis Tárraga / Mariano Jiménez.

PERFIL DE LA PRUEBA

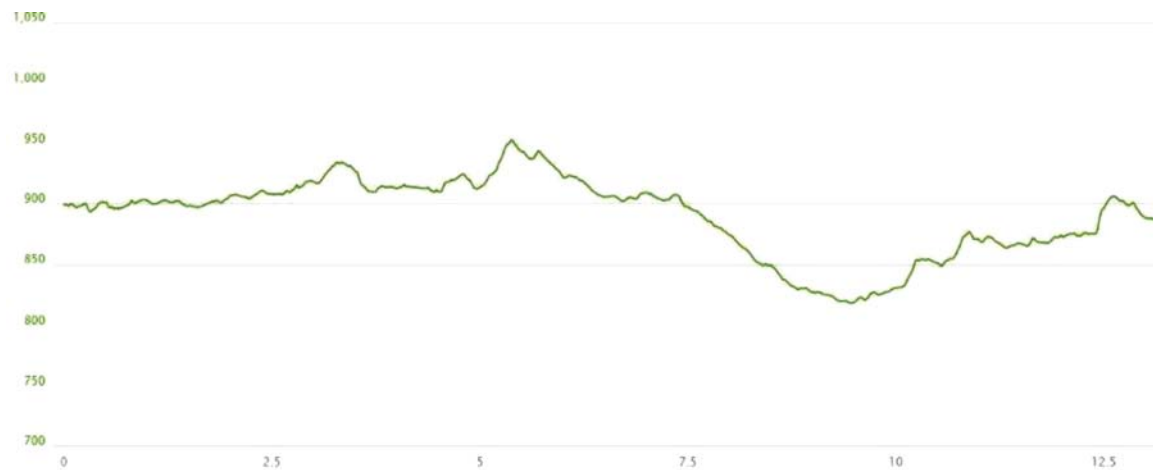

MAPA DE LA PRUEBA

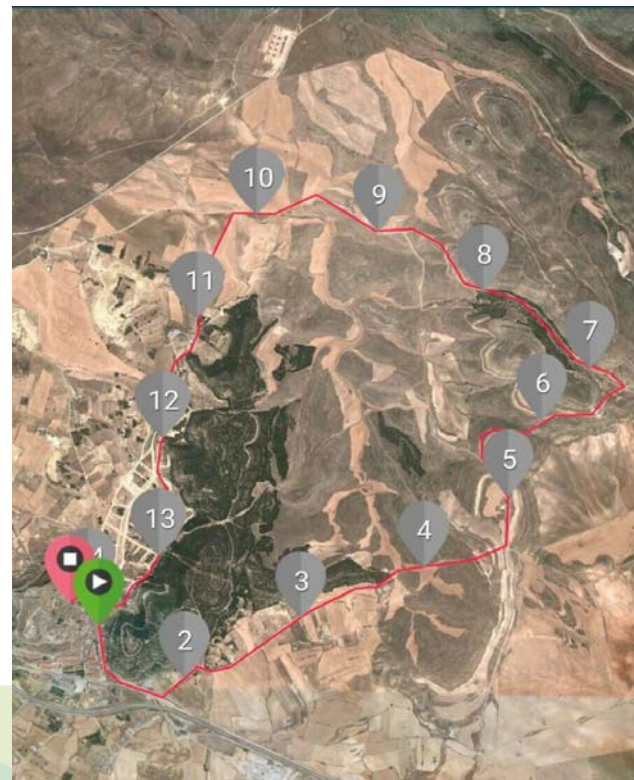

TURISMO

¿Cómo es la Carrera de Chinchilla?

Carrera que continua manteniendo el recorrido tradicional de anteriores ediciones donde mezcla asfalto y tierra, transcurre en su mayor parte por la zona de la sierra Chinchillana donde se pueden observar parajes muy bonitos desde nuestra privilegiada altura. La carrera encuentra zonas exigentes como la conocida cuesta del escorpión que desemboca con el descenso hacia el bosque de las palabras al viento, para girar a la izquierda y emprender un descenso de 2 km para comenzar a divisar desde la lejanía el majestuoso castillo de Chinchilla y calles de la Plaza de la Mancha. Ese es objetivo a alcanzar una vez que abandonemos los caminos de tierra, volver a tomar el asfalto para acercarnos al objetivo final de llegar a la plaza de la mancha donde estará ubicada la línea de meta. Este año la zona denominada el tejero o AR5 esta asfaltada hasta enlazar con la calle de la Fuente y llegada a la Plaza.



¿Dónde comer?

Rte. Dalia plaza de la mancha 967260436
Rte. Mesón Montearagon 967260414
Rte. Mesón Rincon Manchego 967260066
Rte. Emporium 967260410



Alojamientos

Hostal Rte El Volante 967260059

Hostal Rte. El Peñón 967260058
Casas Rurales el Hondón 967260436
Casas Rurales Cuevas del Castillo 620959015



Aprovecha para visitar

Museo de cerámica nacional
Iglesia parroquial Santa María del Salvador
Las ermitas de San Antón, San Julián, Santa Ana y Santo Domingo
Museo parroquial
Cuevas del agujero
Plaza de la mancha
Castillo monumental

INSCRIPCIÓN

MÉTODO	HERRAMIENTA
Internet / On-Line / TPV	RUNNERSHOP (Tienda Online de Carreras)
Presencial	Puntos autorizados para la inscripción
Fax	902 760 593 / 967 545 457 967 545 458
E-mail	inscripciones@atletaspopulares.es
WhatsApp	Ver condiciones en www.atletaspopulares.es
Gestor de Incidencias	Zona Privada (24 horas al día)
Atención Telefónica	902 760 563 (de 9 a 13 horas de lunes a viernes)

PATROCINADORES PRINCIPALES



PATROCINADORES



COLABORADORES

