



Chinchilla
14, 15
y 17
Enero
2017

san

antón



COROS Y DANZAS
"ROMERÍA DE CHINCHILLA"



PARROQUIA
Santa María
del Salvador

EL DESVÁN

Avenida de la Constitución 17
Teléfono: 967 26 02 13

REPOSTERÍA SAN MIGUEL

VARIEDAD EN TAPAS,
ALMUERZOS, DESAYUNOS Y
CENAS

ANTONIO: 637 903 537
NILDA: 627 064 509

Mesón - Restaurante Rincón Manchego



Avda. Constitución, 25
Tel. 967 26 00 66
Móvil 667 87 19 94
02520 CHINCHILLA
(Albacete)



Pl. de la Mancha, 8
Chinchilla (AB)
Télf. 967 260 436
resdalia@telefonica.net



C/ Plus Ultra,3
C/ Virgen de las Nieves, 1
Telfs.: 967 26 00 47 • 967 26 10 28
Chinchilla (AB)



Arco de la tercia nº 5
Tif. 967 260 004



Reformas integrales para su
Vivienda, Local o Nave Industrial



Especialistas
en Solados y Alicatados

CONSTRUCCIONES PERSAN

Juan Perez Terrerosa. C/ Cuervos de San Ambr. 16 02520 Chinchilla (AB)
Contacto: Tfn. 620 567 122 • 692 573 050



CAPITEL S.L.
RESTAURACIONES Y REHABILITACIONES.

Ramón Gómez García
Gerente
Móvil: 627 97 67 28

C/ Ansel. 53 • 02520 CHINCHILLA (Albacete) Telf. 967 26 01 44

Saluda

Bienvenidos otro año más a la placeta de **San Antón!!!!**

Un barrio que cobra vida, en un mes de enero donde el frío es el principal protagonista.

Un barrio tranquilo, donde se esconde nuestra Ermita, en perfectas condiciones desde su construcción en el año 1870 y gracias al esfuerzo de todas las aportaciones populares que hacen que se mantenga en pie.

Un barrio que espera impaciente el prendido de la hoguera, momento de reunión de familiares y amigos.

Un barrio que en pleno mes de enero el frío pasa a un segundo plano, ya que ese día la protagonista es nuestra subasta, donde podréis pujar por nuestras tortas de chorizo o sardinas mientras degustan patatas asadas y vino de la tierra.

Un barrio que durante viernes, sábado y domingo acoge a todos aquellos chinchillanos y visitantes que deseen acompañarnos.

Desde la Asociación os invitamos a que disfrutéis con nosotros de estas fiestas y os animamos a participar en todos los actos programados.

Queremos agradecer a la Parroquia, Ayuntamiento, Coros y danzas “Romería de Chinchilla”, establecimientos colaboradores y no puedo dejar de nombrar a todas las personas que colaboran, haciendo posible que éste barrio en pleno mes de Enero cobre vida.

Un saludo. Nos vemos en la placeta !!!!

Viva San Antón



NUESTRA FIESTA EN IMÁGENES...

Los Preparativos



Mariana
Pan y frutas

Panadería y Bollería

ANA MARI

Avenida San Miguel, 6 - Chinchilla
967-260-320
Arquitecto Vandelvira, 25 - Albacete

Pescados y Mariscos
Venta de Flores

Josete



C/ Virgen de las Nieves
02520 Chinchilla

Telf. 635 607 870

Carnicería y Charcutería



C/ Virgen de las Nieves, 29 - Chinchilla
Tlf: 648292056 - 678305583

Especialidad en embutidos y adobos

Carnicería Luisa

Corderos Manchegos y Quesos "Pepe El Morrón"

Los desea Dulces Piernas

SERVICIO A DOMICILIO

SEGUIMOS CUMPLIENDO OBJETIVOS...

La Asociación de Vecinos Santa Elena y San Antón tiene un único fin con la realización de las fiestas (además de la realización de las mismas) y este es conservar la Ermita y su entorno en las mejores condiciones posibles.

Este año, y como viene siendo habitual, se han realizado mejoras en la cubierta de la Ermita, ya que se encontraba deteriorada como consecuencia del paso de los años, además se ha construido una sala adyacente a la Ermita que fue destruida y la Asociación la ha recuperado ampliando así sus dependencias.

Todo ello ha sido posible, gracias a la aportación de todas las personas que año tras año colaboran en estas fiestas.



NUESTRA FIESTA EN IMÁGENES...

Viernes, misa, concurso de empanadas/tortas y chocolate calentico



HOSTAL-RESTAURANTE EL VOLANTE

*Disponemos de amplios salones para Bodas,
Comuniones y Comidas de Empresa.*

Disponemos de Gran Discoteca.

*Con un amplio aparcamiento de 12.000 m²
y parque infantil. 46 habitaciones.*

*Aire acondicionado, televisión Canal +,
antena parabólica, teléfono.*

Zona de Servicio Autovía de Levante
Tlf. 967 26 00 59 • CHINCHILLA
(Albacete)

el Peñon RESTAURANTE

Tlf y Fax: 967 26 00 58 / Tlf. 967 26 05 01

Zona de Servicio Chinchilla

C/ Avenida Levante nº 14 - 02520

Chinchilla de Monte Aragón (Albacete)

www.restaurantelpeñon.com

PANADERIA - CONFITERIA



LA MANCHA

Virgen de las Nieves, 36
CHINCHILLA (Albacete)
Telf. 677 261 296

www.panaderialamancha.com

Tradiciones desde 1978

PUB "LA CAVERNA"



Plaza de la Mancha, 9

Teléfono 967 26 01 02

02520 CHINCHILLA (Albacete)

IV CONCURSO DE EMPANADAS / TORTAS, SAN ANTÓN 2017

1. Podrán participar todas las personas que quieran, sin inscripción previa.
2. El concurso se celebrará el día 13 de enero, viernes, realizándose la recepción de las empanadas / tortas en la placeta de San Antón, de 17:30h al comienzo de la misa.
3. Las empanadas / tortas deberán ser típicas de nuestra fiesta (para la realización de ellas podrán utilizar cualquier ingrediente).
4. Los materiales e ingredientes para la realización de la empanada/torta serán aportados por el propio participante.
5. Se valorará, ante todo, la presentación, el sabor, la textura y la originalidad,
6. El jurado estará formado por tres personas designadas por los miembros de la Asociación.
7. Se establecen tres premios:

1º premio: JAMÓN Y BOTELLA DE VINO

2º premio: LOTE DE EMBUTIDOS Y BOTELLA DE VINO

3º premio: MENAJE DE HOGAR Y BOTELLA DE VINO



8. En la recepción de tortas/empanadas se asignará un número a cada uno de los que se presenten del que sólo tendrá conocimiento su autor. El jurado no conocerá nunca al autor de las empanadas /tortas, solamente conocerá los citados números.
 9. El Jurado se reunirá durante el trascurso de la misa para proceder al fallo, que se dará a conocer al término de la misma, procediéndose a la entrega de los premios.
 10. Tras el fallo del Jurado, la Asociación de vecinos Santa Elena – San Antón invitara a todos los asistentes a la degustación de empanadas /tortas y a chocolate caliente.
 11. El hecho de participar en el concurso supone la aceptación expresa de las bases.
- Cualquier incidencia no prevista en las mismas, será resuelta por el jurado.





Dr. Lorenzo Romera
Clínica Dental Avanzada[®]

C/ Santa Elena, 12 bajo • 02520
Chinchilla de Montearagón (Albacete)

Tfno.: 967 260 646

www.clinicadentalromera.com



FARMACIA

LDA.

M^ª DOLORES LOPEZ BONILLA

C/ SANTA ELENA, 12 • TFNO: 967 26 00 55
CHINCHILLA DE MONTEARAGON (Albacete)



Coop. Ntra. Sra.
de las Nieves

Travesía Inferior, s/n.
Teléfono 967 26 00 27
Tel. y Fax 967 26 04 16
02520 CHINCHILLA (Albacete)

Exposición
Ctra. de Valencia, 42
Teléfono 967 19 30 06 - ALBACETE



Las Rozas
Clínica Veterinaria

MEDICINA INTERNA - VACUNACIONES
ANÁLISIS CLÍNICOS - ECOGRAFÍA
RAYOS X - CIRUGÍA GENERAL
LIMPIEZA DENTAL - PELUQUERÍA
ALIMENTACIÓN - ACCESORIOS

TARDES DE 5 A 8:30 h.
SABADOS DE 10 A 13 h.

C/ Carlos III, esquina C/ Tejares - ZONA PARQUE
Teléfono 967 26 11 44
02520 CHINCHILLA DE MONTEARAGÓN (Albacete)



EUROBAZAR

ROPA, ZAPATOS, BOLSOS, FERRETERÍA,
JUGUETES, LIMPIEZA, ETC...

Avenida de la Constitución Nº27

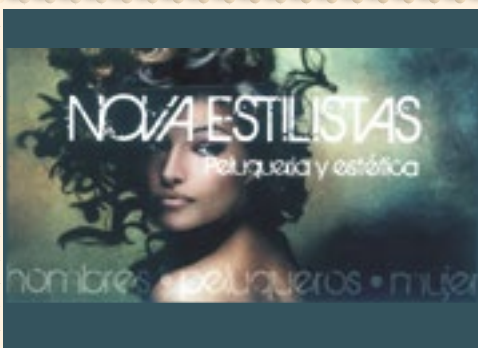

ALCÁNTARA
SOLDADURAS Y MONTAJES

Cerrajería y Forja - Puertas automáticas -
Cerramientos de valla de todo tipo
Arreglo maquinaria agrícola - Pitones para metal
Mosquiteras de aluminio

Contacto: 629 269 907

Presupuestos sin compromiso
Chinchilla

auto
electromecánica
Cebrián



Avda. San Miguel, 11 • Tfs. 967 261 273 - 967 260 517
02520 CHINCHILLA (Albacete)

SAN ANTÓN PATRÓN DE LOS ANIMALES

Este año, hemos querido hacer un guiño a vuestras mascotas haciéndolas protagonistas de este programa, así pues, todos los animales que aparecen son fotos que ustedes nos han enviado a nuestro facebook. Muchas gracias por su colaboración y disfruten de ellos.



Balulu y Siri



Cuki

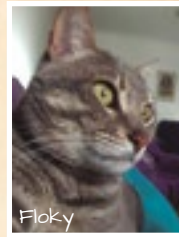

Floky

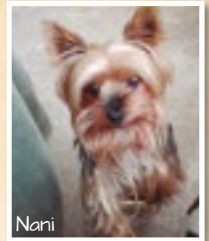

Nani



Shico



Rico



LUCAS



Nilo

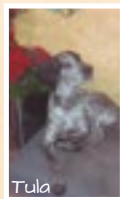

Tula

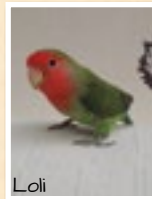

Loli



Nube



Rumba



Truco



Woody

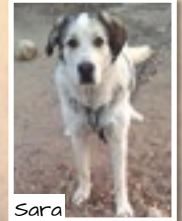

Sara

PROGRAMA DE ACTOS



Día 8 de Enero, Domingo

09:00 horas, **I RUTA SENDERISTA SAN ANTONERA**, salida desde la placeta de San Antón, durante el desarrollo de la misma se degustará un almuerzo típico manchego para combatir el frío (más información en el Facebook Barrio de San Antón y Santa Elena, en la web www.webchinchilla.com o en programas de mano). Al término de la misma se realizará una visita al interior del Castillo.

Organiza: Consorcio Sierra Procomunal Albacete-Chinchilla y Asociación de Vecinos Santa Elena y San Antón.

Día 13 de Enero, Viernes

18:30 horas, **MISA EN HONOR A SAN ANTÓN** en la Ermita de San Antón.

Al terminar se entregarán los premios del “IV CONCURSO DE TORTA-EMPANADA” (más información en la web www.chinchillademontearagon.com o en programas de mano) y para finalizar degustación de las tortas-empanadas e invitación a CHOCOLATE CALENTITO.

Día 14 de Enero, Sábado

De **11:00 a 14:00** horas, **TALLERES INFANTILES**: manualidades, globoflexia, maquillaje y juegos. Lugar: Colegio Público Alcalde Galindo

17:30 horas, **JUEGOS POPULARES INFANTILES**: carreras de sacos, el pañuelo...

18:00 horas, ENCENDIDO DE LA HOGUERA.

19:45 horas, **INVITACIÓN POPULAR A PATATAS ASADAS** acompañadas de vino de la tierra para ir entrando en calor.

20:00 horas, **TRADICIONAL SUBASTA** de tortas, forros, chorizos... para degustar al calor de la hoguera.

Finalizada la Subasta, se degustará una “queimada”, donde José Abellán será el maestro de ceremonia.



Día 15 de Enero, Domingo

11:00 a 13:00 horas, **POPULARES ROSCAS DE SAN ANTÓN**, que se podrán adquirir, previo donativo correspondiente.

12:00 horas, **MISA EN HONOR A NUESTRO PATRÓN** en la Ermita de San Antón. Al término de la misma, bendición de animales.

Antes y después de la misa actuará el grupo de Coros y Danzas “Romería de Chinchilla” que nos deleitará con los bailes típicos de la localidad.

13:00 horas, **INVITACIÓN POPULAR** (aperitivo). Podrán degustar el tradicional “Ajo de Mataero” con sus correspondientes tajadas.

Día 17 de Enero, Martes

18:30 horas, **MISA EN HONOR A SAN ANTÓN** en la Ermita de San Antón. Al término de la misma se podrán degustar unos tradicionales rollos de vino y mistela con la que nos despediremos de estas jornadas festivas de una manera agradable y simpática invitándoles a las del próximo año.

NOTA: La Comisión de Fiestas se reserva el derecho de ampliar, suprimir o variar cualquiera de los actos señalados en este programa oficial de Fiestas 2017.



NUESTRA FIESTA EN IMÁGENES...

Sábado, talleres infantiles, juegos populares y como no “Las patatas”



**RECEPTOR DE JUEGOS
Y LOTERIAS DEL ESTADO**
C/ Ansel 75 - Teléfono: 967 26 03 46 - Chicofra

**Talleres
HNOS. PARADA, S.L.**

talleres.parada@redirivo.com

Póligoro Ind. Campomoro
C/ Toledo, s/n
Telfs. 967 26 03 01 - 967 26 04 60
Fax 967 26 03 26
02120 CHINCHILLA (Albacete)

Taller autorizado
IVECO
SCHMITZ
Camión

El mundo del transporte

AUTO-ESCUELAS
967 66 75 27

Hinarejos

FORMACIÓN PROFESIONAL
AA-S-CI-CSE-BTP
MERCANCÍAS PELIGROSAS (ADM) Y CAPACITACIÓN DE TRANSPORTE

AUTO-ESCUELAS
Hinarejos
967 66 75 27 www.hinarejos.net

I RUTA SENDERISTA SAN ANTONERA



DÍA: Domingo 8 de Enero de 2017
HORA DE SALIDA: 09:00 horas
LUGAR DE SALIDA: Ermita de San Antón.
DISTANCIA: 12 Km
DIFICULTAD: Media

La **I RUTA SENDERISTA SAN ANTONERA**, consiste en un paseo agradable y fresquito por nuestra sierra, y así quitarnos los excesos navideños, durante el cual, podremos disfrutar de unas vistas impresionantes de nuestro barrio en particular y de la ciudad de Chinchilla en general. Durante el transcurso de la misma se podrá degustar un almuerzo típico manchego consistente en:

- Gazpachos Manchegos
- “Tajas” de Tocino

Y todo ello regado con vino de la tierra

Al término de la misma se realizará una visita al interior del Castillo, pues es el monumento más importante de la ciudad y muchos de nosotros no hemos podido disfrutar de él.

Las inscripciones se limitan a 50 personas respetando rigurosamente el orden de inscripción (cada persona podrá realizar un máximo de dos inscripciones).

NOTA: Se recomienda utilizar calzado y ropa cómoda y apropiada, debido a la fecha de la ruta se recomienda ir abrigado.

ORGANIZA:



**CONSORCIO SIERRA PROCOMUNAL
ALBACETE-CHINCHILLA**



Las inscripciones podrán realizarse rellenando la hoja de inscripción que podrán conseguir en **ElectroFelsam** o entrando en la página de **Facebook Barrio de San Antón** y **Santa Elena** y depositándola en dicho establecimiento.

FINCA MANZANARES, S.L.



DOMO PALAREA

C/ Olegan del Pilar, 65 bajo
02009 ALBACETE

Venir y Pedir: 967 014 014
e-mail: finca@manzanares.com

Supermercados JISECOL

*Frutas - Charcutería y Carnicería
Embutidos Caseros - Cordero Manchego*



José Jiménez Colmenero
M^o Llanos Serrano
Móvil 667 42 22 75

Plaza de Santo Domingo, 2
Tel. 967 26 05 85 - CHINCHILLA



M^a José García García
Mediador de seguros

C/ Arenal, nº 27, 1^o
02520 Chinchilla (Albacete)
Tel. y Fax: 967 260 064
Móvil: 616 319 943

Topografía
Soluciones



Planos topográficos y replanteos.
Medición de fincas y parcelas.
Segregaciones y parcelaciones.
Certificados catastrales, notariales y registros
Aplicaciones a la agricultura.
Peritaciones.

Luis A. García Solera Miguel Ángel López Galano



Pedro Antonio García Picazo
AGENTE EXCLUSIVO

Plaza de la Mancha, nº 5 • Teléfono 967 26 00 53

Pedro Antonio García Picazo
ESTANCO
Expendeduría nº 1

Plaza de la Mancha, nº 5 • Teléfono 967 26 00 53



Fincas Albacete, S.L.
ADMINISTRACIÓN DE FINCAS Y GESTIÓN INTEGRAL DE PREDIOS

C/ MAYOR, 40 - BAJO - 02001 ALBACETE
967 210206 • 637 533305 • fincasalbacete@gmail.com

Estación de Servicio
DEL REY GONZÁLEZ
S.L.

**BOXES a alta presión
y bajo precio**



LAVADO AUTOMÁTICO EN 5 MINUTOS
Avda. de Levante, 17
Teléfonos 967 26 00 45 - 967 26 04 15
CHINCHILLA (Albacete)

CARNICERIA - PESCADERIA
PASCUAL Y NIEVES



C/ Doctor Deudán, 7
Tels. 647 65 26 15 - 647 47 26 56
CHINCHILLA (Albacete)



TIENDA y OFICINAS
 Pol. Ind. Compuerso
 C/ Toledo
 Telf: 967 261 540
 02520 Chinchilla (Albacete)
 C/ Irujo de San Miguel nº5
 contacto@ferreteriachinchilla.es
 www.ferreteriachinchilla.com

Pedro J. López Sánchez
 GERENTE
 Móvil 651 980 471

VENTA DE ESTUFAS DE PELLET
 VENTA DE LEÑA Y PELLET



**Cambridge English
 Language Assessment**
 Exam Preparation Centre

C/ Arenal, 12
 02520, Chinchilla (AB)
 Tlf : 627222738
 Mail : contacto@academiachinchilla.com

Ven y prepara tu certificado oficial de Cambridge con nosotros.
 Tus clases de repaso al mejor precio.



ESPECIALIDADES

*Comidas caseras
 Tapas variadas
 Menú diario
 Asados de todo tipo
 Paellas
 Canacoles*

Avda. San Miguel, 8. Chinchilla (Albacete)
 Encuentros 967 26 11 50



NUESTRA FIESTA EN IMÁGENES...

Sábado, estampas muy tradicionales, la hoguera y la subasta



CAFÉ BAR EL CASINO

Pta. de la Mancha, 4
Tinchilla de Monte Aragón
ALBACETE

657 859 200
627 255 900

Cafe BOSS Loft



Ctra. General, 3
02695 VILLAR DE CHINCHILLA
(Albacete)
Tlf. y Fax 967 28 81 05
molinataller@gmail.com

Rodríguez de Vera

VINO DE FINCA.

LIMPIEZAS ABELICOS

TODO TIPO DE PODAS-LIMPIEZAS DE MONTES
DESRRAMES-REPOBLACION DE PLANTAS
TRATAMIENTOS FITOSANITARIOS

C/Apóstol, 3
CHINCHILLA DE MONTEARAGÓN
02520 (Albacete)

Ramón: 697 478 696
Abel: 600 613 132
ramongomezmolina@hotmail.com

ARCO MANCHA

Construcciones y Reformas
Lopez y Artigao



Lopez y Artigao

Pedro
móvil: 620 958 999



ASESORIA DE EMPRESAS

Arenal, 75
Tlf: 967 261 077
Fax: 967 261 394

AGENCIA

Arenal, 75



MAPFRE Tlf: 967 261 210



NUESTRA FIESTA EN IMÁGENES...

Domingo, populares roscas del patrón, bendición de animales y el famoso aperitivo



ESTABLECIMIENTOS COLABORADORES

MUNDO DE COLOR MODA INFANTIL Y MUJER, AVDA. SAN MIGUEL 2, ESQUINA 1º DE MAYO

BAR CHURRERÍA LA PLAZA, C/ HERMENEGILDO MONTESINOS 6, TLF: 678 576 842

BAR LA ERMITA, C/DOCTOR DAUDEN 4, TLF: 646 712 872

PELUQUERÍA PILAR LÓPEZ CEBRIAN, C/ARENAL 8, TLF: 678 570 091

FRUTERÍA ARREGLO DE FLORES FELIPE, PLAZA DE LA MANCHA 1, TLF: 967 261 062 – 609 645 013

KIOSKO-BAZAR PLAZA, C/NUÑEZ ROBRES 1, TLF: 628 890 757

CLÍNICA DENTAL LA PLAZA, C/HERMENEGILDO MONTESINOS 4, TLF: 967 101 040 – 655 974 549

HERRERÍA JUANJO RUIZ CRUZADO, C/ARENAL 1, TLF: 627 446 042

Mª JOSÉ CONGELADOS FAJARDO, PLAZA DE LA MANCHA 4, TLF: 620 305 760

RESTAURANTE EMPORIUM, C/ARENAL 69, TLF: 967 260 410

PELUQUERÍA Y ESTÉTICA UNISEX ISABEL CEBRIÁN C/ VIRGEN DE LAS NIEVES, 56

TLF: 967260103 - 658 979 853



**TALLERES
HNOS. ATIÉNZAR NÚÑEZ, S.L.**

Polígono Ind. Camporoso - C/. Toledo, 6 - 02520 Chinchilla (Albacete)
Teléf.: 967 26 02 50 - Fax: 967 26 15 85
talleratienzar@yahoo.es

HIMNO DE SAN ANTÓN

*San Antón hoy celebra su fiesta
secular y de fe sin igual
este Santo tan maravilloso
se inundó de la paz celestial (bis).*

*Se propuso ser anacoreta
las estrellas y el sol fue su hogar,
la montaña, el desierto y el río
y las aves del cielo y el mar.*

*Hoy su barrio se siente contento
ya que a todos los quiere invitar
al amigo y al que viene de lejos
a este encuentro de paz y hermandad (bis).*

*San Antón hoy celebra su fiesta
secular y de fe sin igual
acudamos todos a su ermita
recojamos las roscas y el pan.*

Nieves Rodríguez Yañez



