

# PLAN DE ORDENACIÓN MUNICIPAL DE CHINCHILLA DE MONTEARAGON.

SITUACION.

ESCALA: 1/10.000

ANALISIS FOTOGRAFICO.



FINCA CATASTRAL.

ESCALA: 1/1.000



ALZADO CONJUNTO.

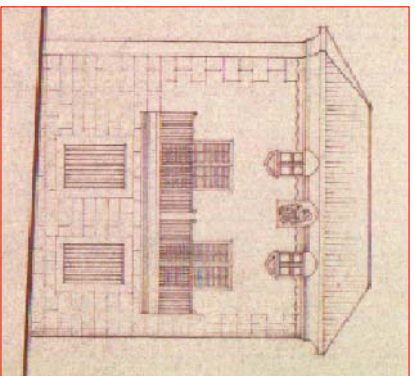

C / OBRA PIA

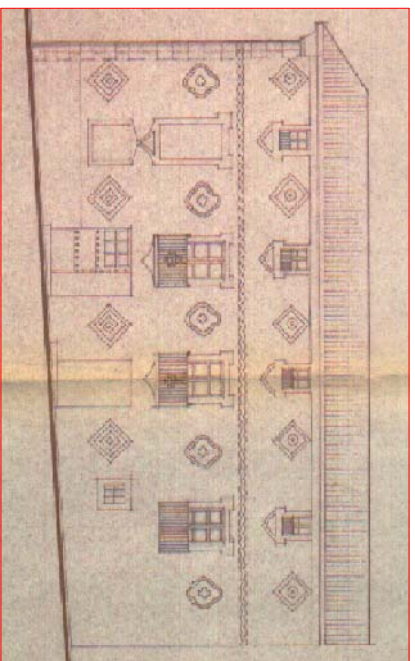

C / OBRA PIA

C/ OBRA PIA, 3

ficha num.:

17

NORMA DE PROTECCIÓN.- PHA-E

ANTIGÜEDAD. SIGLO XVII

CARACTERÍSTICAS CONSTRUCTIVAS.

muros: carga de sillera mampuestos de piedra en esquinas y paños de muro.

cubiertas: teja curva.

patios:

carpintería: madera.

cerrajería: forja.

solados: baldosa hidráulica.

revocos: revoco bastardo.

pinturas: ocre.

elementos singulares: toda la fachada

lo es. El alero aterrajado, los

esgrafiados, el escudo, la carpintería,

etc.

otros:

CONSERVACION: buena.

VALOR ARQUITECTONICO: histórico,

artístico, ambiental, hito en el

paisaje y valor como arquitectura

culta.

USO ACTUAL: vivienda.

NUMERO DE VIVIENDAS: 1

SUPERFICIES

Solar: 510 m<sup>2</sup>

Construida: 678 m<sup>2</sup>

OBSERVACIONES:

Contrasta la ligereza de que se ha sabido dotar la fachada con lo macizo del volumen total del inmueble que, en realidad, se traduce al exterior. Solo un corral al fondo libera en planta la parcela, tras el gran prisma construido.