

# PLAN DE ORDENACIÓN MUNICIPAL DE CHINCHILLA DE MONTEARAGON.

SITUACION.

ESCALA: 1/10.000

ANALISIS FOTOGRAFICO.

PLANTA DISTRIBUCION.



FINCA CATASTRAL.

ESCALA: 1/1000

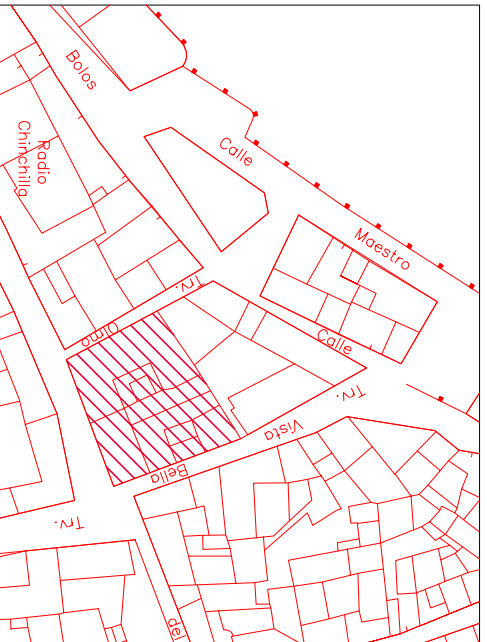

ALZADO CONJUNTO.

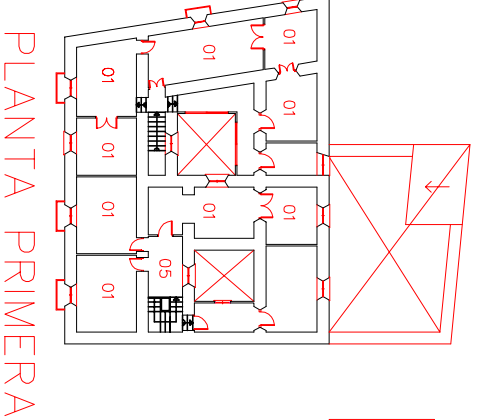
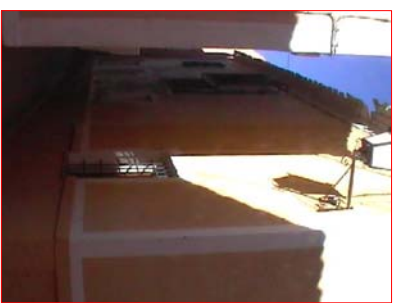

- 01.- DORMITORIO
- 02.- CAMARA
- 03.- GALERIA
- 04.- BAÑO
- 05.- DISTRIBUIDOR

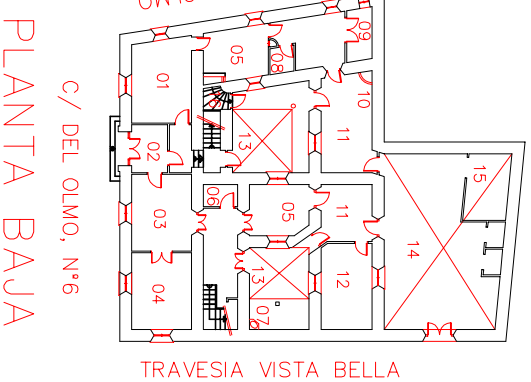

- 01.- SALA-COMEDOR
- 02.- VESTIBULO
- 03.- SALA RECIBIDOR
- 04.- SALA
- 05.- COCINA
- 06.- ROPERO
- 07.- ALGIBE
- 08.- ASEO
- 09.- DESPENSA
- 10.- CHIMENEA
- 11.- CAMARA
- 12.- PATIO
- 13.- COCINILLA
- 14.- CORRAL
- 15.- CUADRA
- 16.- BAYU A BODEGA

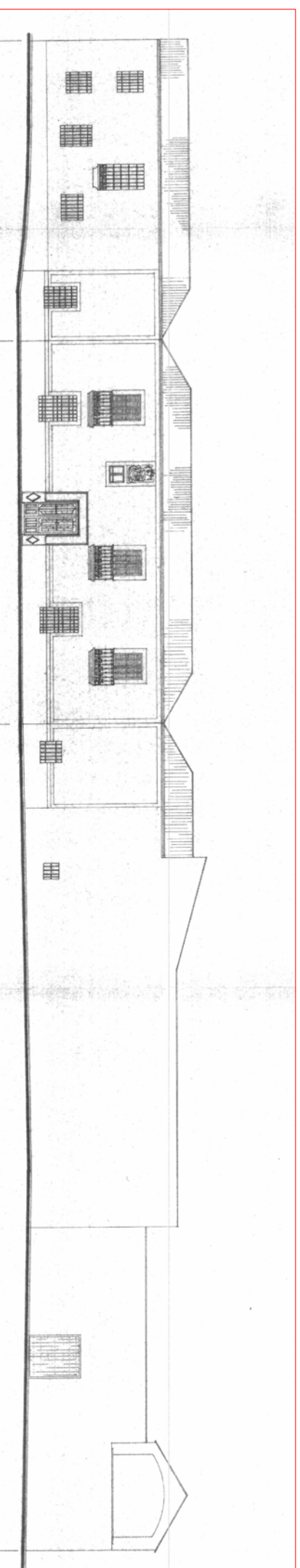

TRAVESIA OLMO

C/ DEL OLMO

C/ VISTA BELLA

C/ DEL OLMO, 9

ficha num.:

26

NORMA DE PROTECCIÓN.- PHA-E

ANTIGUEDAD. SIGLO XVIII

CARACTERISTICAS CONSTRUCTIVAS.

muros: de tapial calistrado.

cubiertas: teja curva.

patios: con columnas de fundición.

carpintería: madera.

cerrajería: forja.

solados: terrazo, cemento y

baldaosa hidráulica.

revocos: entoscado de cemento.

pinturas: chisteadado en lienzos.

elementos singulares: escudo en

fachada.

otros:

CONSERVACION: buena.

VALOR ARQUITECTONICO: artistico, ambiental de elemento homogéneo,

hito en el paisaje y valor como arquitectura culta.

USO ACTUAL: vivienda.

NUMERO DE VIVIENDAS: 2

SUPERFICIES

Solar: 313 m<sup>2</sup>

Construida: 290 m<sup>2</sup>

OBSERVACIONES:

La casa está dividida en 2, manteniendo como acceso a ambas el primitivo. La partición se hizo construyendo una escalera de acceso a la planta primera en una de las viviendas, reduciéndose al interior las modificaciones efectuadas.

Es de gran belleza todo el edificio, con un sencillo y efectivo alero, recercado de huecos, rejería, balcones y carpintería de tipo mallorquina. Un jambado de piedra en la puerta y un imponente escudo completan la fachada.