

# PLAN DE ORDENACIÓN MUNICIPAL DE CHINCHILLA DE MONTEARAGON.

SITUACION. ESCALA: 1/10.000

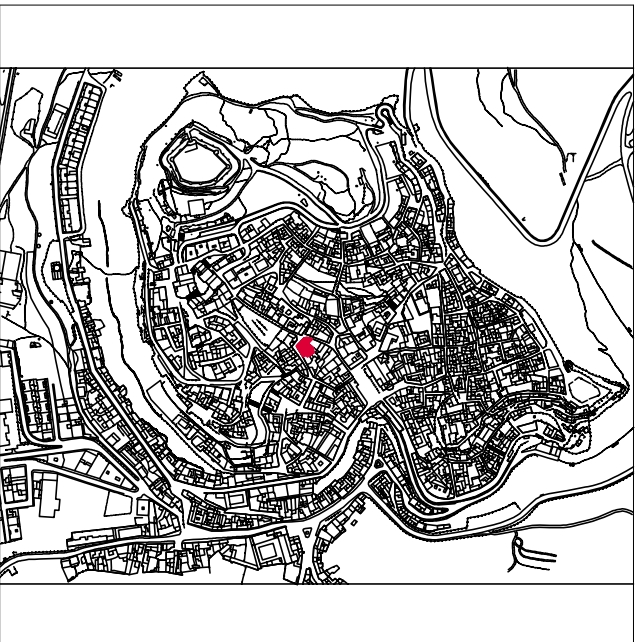

FINCA CATASTRAL. ESCALA: 1/1000

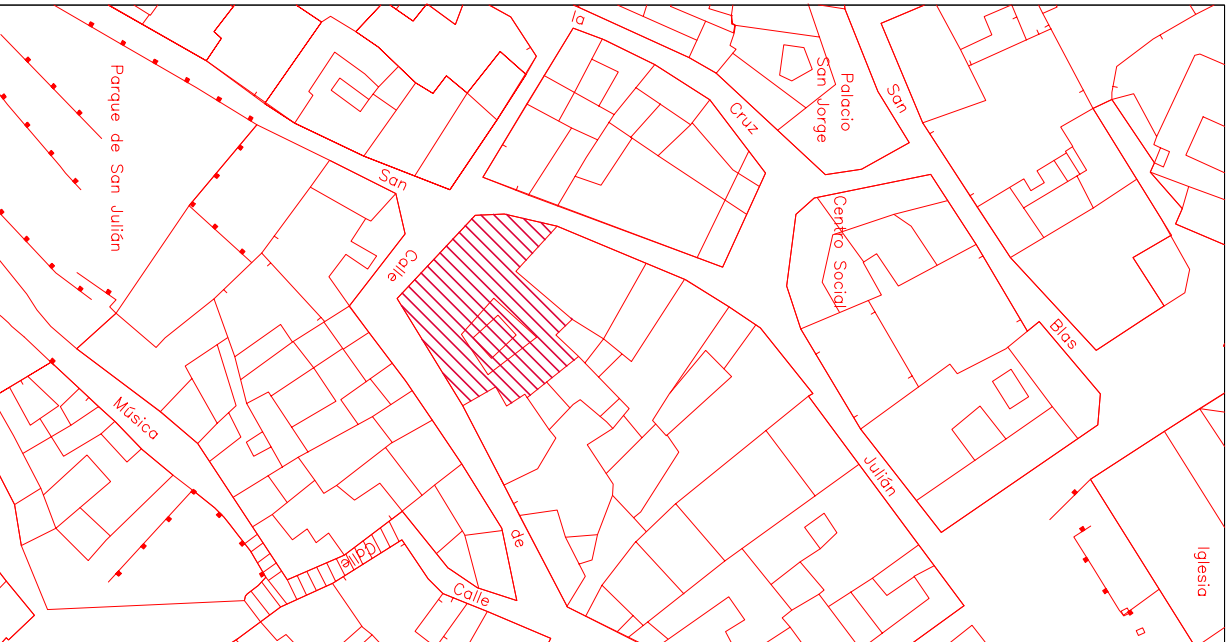

ANÁLISIS FOTOGRÁFICO.



PLANTA DISTRIBUCIÓN.

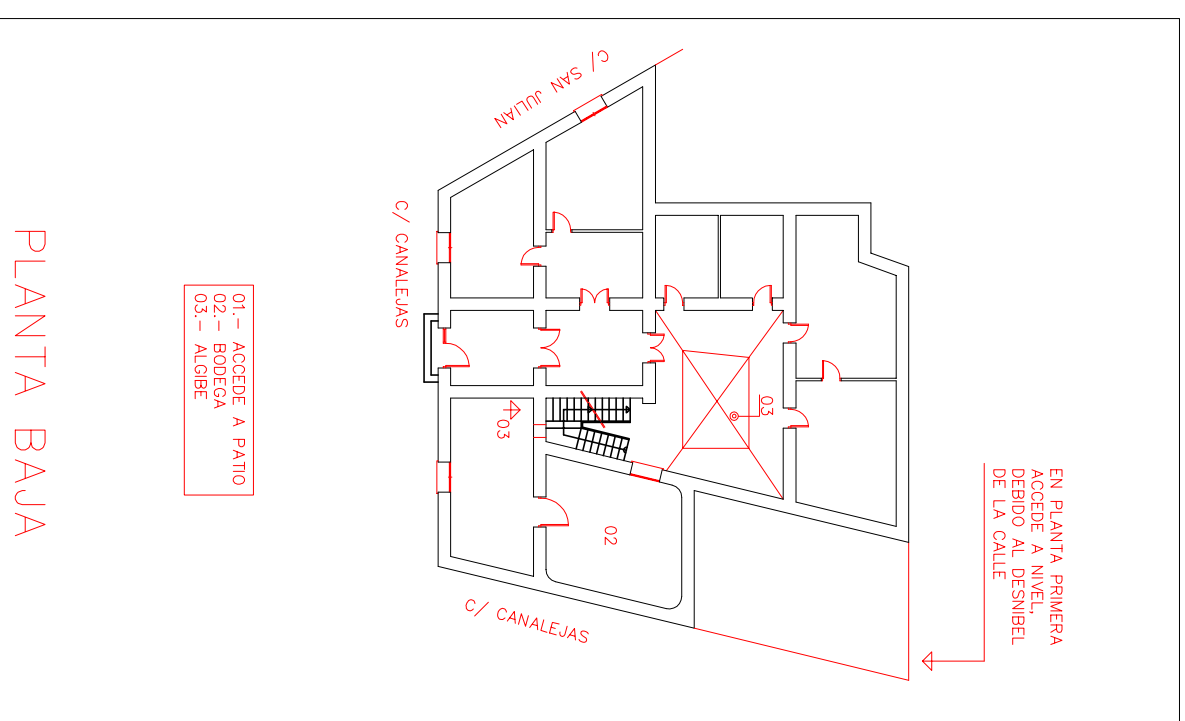

ALZADO CONJUNTO.

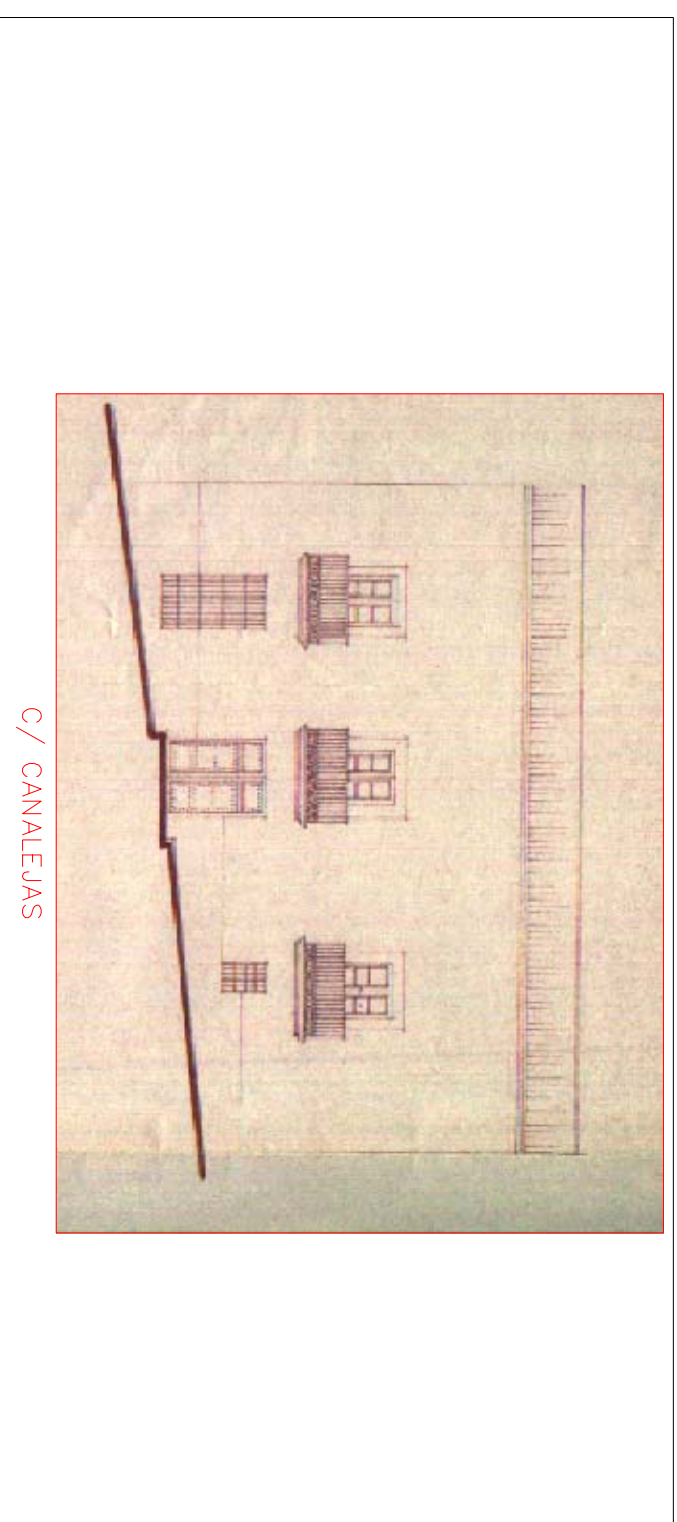

ficha num.:

C/ CANALEJAS, 1

27

NORMA DE PROTECCIÓN.- PHA-E

ANTIGÜEDAD. SIGLO XVIII

CARACTERÍSTICAS CONSTRUCTIVAS.

muros: tapial calstrado, recercados de huecos de piedra de sillera.

cubiertas: teja árabe con aleros de doble bocateja.

patios: baldosa cerámica.

carpintería: madera.

cerrajería: forja.

solados: terrazo cerámico, hidráulico.

revocos: al exterior con mortero bastardo.

pinturas: en tono ocre.

elementos singulares: patio, brocal del pozo, galería en túnel, bajo la calle, que conecta con corrales al otro lado de la misma. Portada de madera con clavos, muy buena.

Aleros grandes de protección.

otros:

CONSERVACION: buena

VALOR ARQUITECTÓNICO: ambiental, hito en el paisaje, popular y culto.

USO ACTUAL: vivienda

NUMERO DE VIVIENDAS: 2

SUPERFICIES

Solar: 490 m<sup>2</sup>

Construida: 953 m<sup>2</sup>

OBSERVACIONES:

El carácter de noble sobriedad del exterior tiene su contrapunto en el patio afiligranado que sirve de centro y nudo de comunicaciones de la casa. Constituye otro ejemplo más de casona concebida como vivienda unifamiliar, cuyo carácter se mantiene a través del tiempo, a pesar de su gran tamaño.